Cross départemental 15 novembre 2023 à Solesmes

PARCOURS CROSS DEPARTEMENTAL

UGSEL NORD CAMBRAI

Mercredi 15 novembre 2023

Institution St Michel SOLESMES

Accès Parking cimetière de Solesmes / Rue Henri Barbusse

L'institution Saint Michel de Solesmes et la commission technique UGSEL d'athlétisme sont

heureux de vous accueillir sur ces parcours de cross-country tracés sur le complexe institutionnel de

l'établissement. Comportez-vous en citoyens responsables par votre fair-play, votre respect de vos

adversaires et de votre environnement. Laissez le site dans le même état où vous l avez trouvé,

verdoyant, propre (toilettes, vestiaires, papiers, etc.) Merci.

IL EST EGALEMENT IMPORTANT D'ARRIVER 1H AVANT LE DEBUT DES COURSES POUR

REPERER LE PARCOURS ET IDENTIFIER LES ZONES SUBTILES…

ENGAGEMENT CROSS-COUNTRY (compétiteurs) :

pour le 10 novembre dernier délai

Renseigner le fichier excel pour l'engagement de vos élèves et le renvoyer à Marc-Antoine Pagnen sur l'adresse mail ugsel59c1d@gmail.com. Merci.

circulaire information cross 15 novembre 2023 Solesmes

engagement cross primaire 2023

fiche information cross 2023 Solesmes

modèle circulaire école Organisation du cross départemental du 15 novembre 2023 – modele école

---

Lettre de rentrée

Retrouvez ici la lettre de rentrée de l’UGSEL 59 Cambrai.

lettre de rentrée 1 bis

Les nouveaux kits Ugsel !

Un grand merci à l’UGSEL nationale et Casal Sport pour ce financement excetionnel de 6 kits sportifs, qui vont pouvoir étoffer notre catalogue de kits en prêts déjà bien fourni !!!

3 kits Savoir Rouler à Vélo

2 kits 30 mn d’APQ

1 kit sports adaptés

Pour toutes demandes de réservations, merci de me faire suivre

un mail à ugsel59c1d@gmail.com, avec vos souhaits et vos dates.

Concernant les kits pochoirs, je remets en place un fichier pour faire tourner au maximum les kits dans les écoles.

Descriptif des kits

Kit SRAV

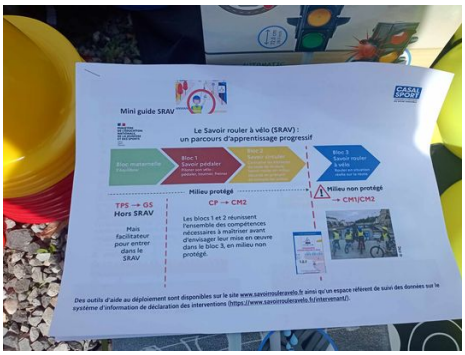

[(2) KIT UGSEL 2023 SRAV _(1)]

Code Article	Désignation	Quantité
	Votre référence KIT SRV	
SC841	FEU TRICOLORE	2.00
2008305	Lot de 9 panneaux de signalisation plot à leser de sable 2.4 kg	1.00
SC2224	Traffic panel - Attention rond point	3.00
D56	PIED MULTIFONCTION LESTE 3kg POUR JALON 25mm	5.00
D43:JAU	JALON 120cm MULTIFONCTION 25mm JAUNE	5.00
D37:JAU	JALON 160cm MULTIFONCTION 25mm JAUNE	5.00
F353	LOT 10 ROTULES JALON/JALON	2.00
F364	SET DE 40 PLOTS MULTI-MARKER ORIGINAL (10 JAUNES + 10 ROUGES + 10 BLANCS + 10 BLEUS)	2.00
D335	ROULEAU 20m JAUNE LANIERE	2.00
SC10000	Cône de signalisation 30 cm	2.00
SC654:JAU	CONE 18cm EXTRA SOUPLE DELIMITATION COULEURS JAUNE	4.00
SC654:ROU	CONE 18cm EXTRA SOUPLE DELIMITATION COULEURS ROUGE	8.00
U60	LIGNE BLEUE MARQUAGE AU SOL	10.00
U550	LIGNE JAUNE MARQUAGE AU SOL	10.00
U62	ANGLE BLEU MARQUAGE AU SOL	4.00
U554	ANGLE JAUNE MARQUAGE AU SOL	4.00
U137	SAC XXTRA-LONG 200cm	1.00
U363	SAC EQUIPMENT ROULETTES 250 L MASSIVE 100 x 50 x 50 cm	1.00

Kit APQ 1 et 2

KIT UGSEL 2023 2 APQ _(2) KIT UGSEL 2023 1 APQ _(1)

KIT APQ 2

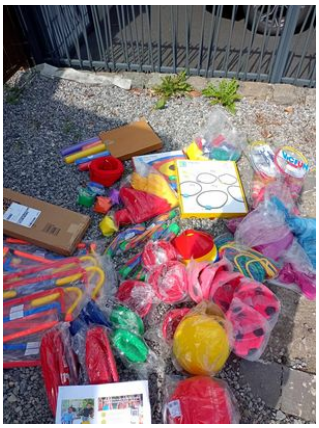

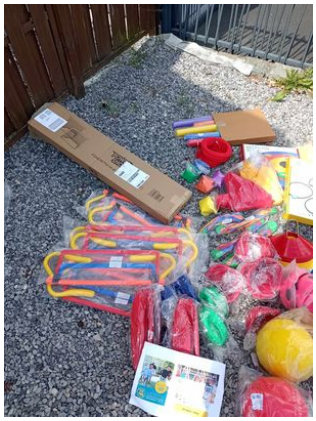

N°	Référence	Désignation/Texte	Qt. Cde	
1	*	*ESPACE RELAXATION		
2	D090	Natte 140 cm Gym Confort GVG	10	
3	*	*ESPACE DANSE		
4	SC2130	Balle filante	6	
5	GY6029	RUBANS POUR POIGNETS	4	
6	SC197	BALLE DE MANIPULATION	6	
7	*	*ESPACE SAUT		
8	D50	BOBINE 25m ELASTIQUE ROUGE 6mm	1	
9	SC2151	La marelle portative	1	
28	D2000	LOT DE 12 CORDES DE 2M	1	
10	*	*ESPACE LANCER		
11	SC5200	LOT 12 SACS A GRAINS COULEURS	1	
12	SC2153	Cible au sol extra géante	1	
13	*	*ESPACE COURSE		
14	F364	SET DE 40 PLOTS MULTI-MARKER	1	
15	SC640	HAIE DINITIATION 3 HAUTEURS	8	
16	D48BIS	LOT 6 TEMOINS RELAIS PVC	1	
17	*	*ESPACE JEUX DE BALLONS		
18	SC117	MULTIBALL PG5 14cm VERT CASAL	2	
19	SC118	MULTIBALL 19cm BLEU PG7 CASAL	2	
20	SC119	MULTIBALL 23cm ROUGE PG8 CASAL	2	
21	U1170	FOULARD ROUGE COULEUR ECO	12	
22	U1171	FOULARD JAUNE COULEUR ECO	12	
23	SC934	JEU DE 2 RAQUETTES DE MINI	4	
24	*	*ESPACE JEUX COLLECTIFS		
25	SC349	BALLON FOOT MOUSSE DENSE HD	2	
26	U9958	Chasuble Essentielle fluo -	6	
27	U9990	Chasuble Essentielle fluo -	6	
29	F6673	PACK BABY-FOOTBALL POP UP	1	

KIT APQ 1K

N°	Référence	Désignation/Texte	Qt. Cde
1	*	KIT 1 APQ	
2	*	ESPACE JEUX PLEIN AIR	
3	2010521	Ring toss	1
38	U1725	SAC TEAMBAG S/M ESSENTIAL JR	1
5	SL1230	Jeu de Molkky	1
39	SL1481	Valise 8 boules plastiques PVC	1
40	SC2078	LOT 10 QUILLES EN PVC	2
8	*	*ESPACE RELAXATION	
9	D090	Natte 140 cm Gym Confort GVG	8
10	*	*ESPACE SAUT	
42	D2000	LOT DE 12 CORDES DE 2M	1
12	D50	BOBINE 25m ELASTIQUE ROUGE 6mm	1
41	SC640	HAIE DINITIATION 3 HAUTEURS	2
14	*	*ESPACE LANCER	
43	SC5200	LOT 12 SACS A GRAINS COULEURS	1
44	SC2072	Javelot Rocket	1
17	SC2153	Cible au sol extra géante	1
18	SC2130	Balle filante	2
45	H477	BALLON T.00 MOUSSE SOFTELEF	1
46	H478	BALLON T.0 MOUSSE SOFTELEF	1
21	*	*ESPACE JEUX CO	
47	U1725	SAC TEAMBAG S/M ESSENTIAL JR	1
48	FB210	BALLON T:5 CLASSIC TRAINER	1
49	U9958	Chasuble Essentielle fluo -	6
50	U9970	Chasuble Essentielle fluo -	6
51	SC349	BALLON FOOT MOUSSE DENSE HD	1
27	,FGM51	mini but foot / tmini tennis	2
28	,TA097	mini balle tennis	10
29	SC2229	Disque Volant Standard	2
30	SC711	Disque Volant FD125 Score	2
31	SC887	Volant Peteca Soft	2
32	SL1248	SpikeBall Original Set	1
33	*	*ESPACE COURSE	
52	D48BIS	LOT 6 TEMOINS RELAIS PVC	1
53	F364	SET DE 40 PLOTS MULTI-MARKER	1
54	SC640	HAIE DINITIATION 3 HAUTEURS	2
37	CR1014	Chrono Top Casal Sport	1

KIT sports adaptés

KIT UGSEL 2023 HANDI SPORT _(1)

N°	Référence	Désignation/Texte	Qt. Cde	
7	F725	BALLON TORBALL OFFICIAL	4	
2	,130119-HANDI	lot 6 balles sonores	1	
3	SC944	LOT DE 6 BALLONS AJOURÉS 21CM	1	
4	SC1087	LOT DE 12 MASQUES OCCULTANTS	1	
5	,390000-HANDI	LOT 6 PANIERS SPORT	1	
6	SL1228	Jeu de 13 Boules de Boccia	1	

Ma rentrée avec l’UGSEL : Décoder c’est gagné !

Construire ensemble l’Héritage 2024 T-MaRentre2023-A4-

RF1[1]-1

VENDREDI 22 SEPTEMBRE 2023

Collaborer à une

œuvre commune
Créer des liens
de fraternité
Partager
des moments forts

Vivre en équipe multi-niveaux, un temps sportif au sein de l'école,
pour fédérer les élèves, les équipes pédagogiques.
Accueillir, servir, relier et transmettre sont les enjeux fondamentaux
du projet éducatif de l'Ugsel.

T-MaRentre2023-A4-RF1[1]-1

T-Annexes-MaRentree-2023-A4-F

UGSEL Nationale: « Ma maison, la tienne aussi »

Dans le cadre du projet d'animation éducative et institutionnelle « Ma maison, la tienne aussi, l'UGSEL, vous invite à découvrir et participer avec vos élèves au projet innovant imaginé par la Commission Nationale de l'Animation Institutionnelle (CNAI).

Nous vous proposons de préparer vos élèves et l'ensemble de

votre équipe éducative à vivre ces deux évènements exceptionnels qui se produiront en France durant l'été 2024 à savoir, les Jeux Olympiques et en septembre 2024 pour les jeux paralympiques.

Notre objectif est de proposer un cheminement sportif qui mènera les élèves de vos classes vers Paris 2024.

Nous voulons que cet événement historique pour notre pays soit un jeu pour les petits et les grands, un moment festif, ludique, éducatif et sportif.

C'est pourquoi, notre projet se base sur un jeu décliné en poster (à la manière d'un jeu de l'oie) qui pourra être affiché en classe et téléchargé par les élèves chez eux.

Vous découvrirez deux activités sportives olympiques par périodes à travers des séquences pédagogiques variées et adaptées à chaque niveau d'enseignement, des projets interdisciplinaires et des défis qui seront lancés à chaque période par des sportifs de haut niveau. Ces défis permettront à chaque classe de passer d'un monde à l'autre, d'une période à une autre.

Lors de la première période nous aborderons le rugby et l'athlétisme. Vous pourrez commander des livres originaux conçus exclusivement pour chaque discipline scolaire.

Pour la première période, l'ensemble des documents seront disponibles sur notre site à l'adresse suivante : Ma maison, la tienne aussi ! et pour les quatre autres périodes ils seront téléchargeables via notre nouvelle application U anim. Nous vous donnerons toutes les explications nécessaires fin septembre.

Un pion vous parviendra également très rapidement.

Je reste à votre disposition pour tout renseignement

complémentaire relatif à cet envoi.

Je vous souhaite de vivre avec l’ensemble de vos communautés éducatives une belle rentrée.

UGSEL
Fédération Sportive Éducative de l'Enseignement Catholique
Hervé CARDONNA
Adjoint au secrétaire général
Animation éducative et institutionnelle
h-cardonna@ugsel.org
UGSEL nationale
277 Rue Saint Jacques
75005 PARIS
01 44 41 48 54
ugselnationale@ugsel.org
www.ugsel.org

FVJ-GuidePedagogique-Temps1-A4_0

Mail de présentation du Projet

Poster-A4-5Mondes

http://ugsel59c.fr/1d/wp-content/uploads/2023/09/Présentation-des-livres-de-la-Période-1.mp4

Financement exceptionnel de kits Casal par l’UGSEL nationale

Message de l’UGSEL nationale:

Comme annoncé lors de l’assemblée générale de janvier 2023, j’ai le plaisir de vous faire parvenir le mail ci-dessous qui permettra à vos comités respectifs de commander jusqu’à **six kits pédagogiques parmi les quatre proposés** (SRAV, handisport, APQ1, APQ2) afin de pouvoir mettre en place et participer aux animations éducatives et institutionnelles lors de **l’année olympique**. **L’enveloppe maximum par comité est de 3000 €.**

Pour se faire vous trouverez en pièces jointes :

– un diaporama présentant chaque kit négocié avec notre partenaire officiel CASAL.

Hervé CARDONNA

Voilà donc une bonne nouvelle pour le comité Nord Cambrai, ce qui permettra d’enrichir notre catalogue de kits sportifs en prêt. N’oubliez pas que toutes les écoles qui cotisent à l’UGSEL, ont la possibilité de bénéficier gratuitement du prêt de ces kits.

Nous discuterons lors des différents échanges, en particulier avec le labo EPS de la DDEC, du choix que nous ferons concernant la commande de ces kits

Voila le descriptif de chaque kit. Vous trouverez une description plus précise dans les les liens ci-dessous.

N°	Référence	Désignation/Texte	Qt. Cde	
1	*	KIT 1 APQ		
2	*	ESPACE JEUX PLEIN AIR		
3	2010521	Ring toss	1	
38	U1725	SAC TEAMBAG S/M ESSENTIAL JR	1	
5	SL1230	Jeu de Molkky	1	
39	SL1481	Valise 8 boules plastiques PVC	1	
40	SC2078	LOT 10 QUILLES EN PVC	2	
8	*	*ESPACE RELAXATION		
9	D090	Natte 140 cm Gym Confort GVG	8	
10	*	*ESPACE SAUT		
42	D2000	LOT DE 12 CORDES DE 2M	1	
12	D50	BOBINE 25m ELASTIQUE ROUGE 6mm	1	
41	SC640	HAIE DINITIATION 3 HAUTEURS	2	
14	*	*ESPACE LANCER		
43	SC5200	LOT 12 SACS A GRAINS COULEURS	1	
44	SC2072	Javelot Rocket	1	
17	SC2153	Cible au sol extra géante	1	
18	SC2130	Balle filante	2	
45	H477	BALLON T.00 MOUSSE SOFTELEF	1	
46	H478	BALLON T.0 MOUSSE SOFTELEF	1	
21	*	*ESPACE JEUX CO		
47	U1725	SAC TEAMBAG S/M ESSENTIAL JR	1	
48	FB210	BALLON T:5 CLASSIC TRAINER	1	
49	U9958	Chasuble Essentielle fluo -	6	
50	U9970	Chasuble Essentielle fluo -	6	
51	SC349	BALLON FOOT MOUSSE DENSE HD	1	
27	,FGM51	mini but foot / tmini tennis	2	
28	,TA097	mini balle tennis	10	
29	SC2229	Disque Volant Standard	2	
30	SC711	Disque Volant FD125 Score	2	
31	SC887	Volant Peteca Soft	2	
32	SL1248	SpikeBall Original Set	1	
33	*	*ESPACE COURSE		
52	D48BIS	LOT 6 TEMOINS RELAIS PVC	1	
53	F364	SET DE 40 PLOTS MULTI-MARKER	1	
54	SC640	HAIE DINITIATION 3 HAUTEURS	2	
37	CR1014	Chrono Top Casal Sport	1	

KIT APQ 1

N°	Référence	Désignation/Texte	Qt. Cde	
1	*	*ESPACE RELAXATION		
2	D090	Natte 140 cm Gym Confort GVG	10	
3	*	*ESPACE DANSE		
4	SC2130	Balle filante	6	
5	GY6029	RUBANS POUR POIGNETS	4	
6	SC197	BALLE DE MANIPULATION	6	
7	*	*ESPACE SAUT		
8	D50	BOBINE 25m ELASTIQUE ROUGE 6mm	1	
9	SC2151	La marelle portative	1	
28	D2000	LOT DE 12 CORDES DE 2M	1	
10	*	*ESPACE LANCER		
11	SC5200	LOT 12 SACS A GRAINS COULEURS	1	
12	SC2153	Cible au sol extra géante	1	
13	*	*ESPACE COURSE		
14	F364	SET DE 40 PLOTS MULTI-MARKER	1	
15	SC640	HAIE DINITIATION 3 HAUTEURS	8	
16	D48BIS	LOT 6 TEMOINS RELAIS PVC	1	
17	*	*ESPACE JEUX DE BALLONS		
18	SC117	MULTIBALL PG5 14cm VERT CASAL	2	
19	SC118	MULTIBALL 19cm BLEU PG7 CASAL	2	
20	SC119	MULTIBALL 23cm ROUGE PG8 CASAL	2	
21	U1170	FOULARD ROUGE COULEUR ECO	12	
22	U1171	FOULARD JAUNE COULEUR ECO	12	
23	SC934	JEU DE 2 RAQUETTES DE MINI	4	
24	*	*ESPACE JEUX COLLECTIFS		
25	SC349	BALLON FOOT MOUSSE DENSE HD	2	
26	U9958	Chasuble Essentielle fluo -	6	
27	U9990	Chasuble Essentielle fluo -	6	
29	F6673	PACK BABY-FOOTBALL POP UP	1	

KIT APQ2

N°	Référence	Désignation/Texte	Qt. Cde	
7	F725	BALLON TORBALL OFFICIAL	4	
2	,130119-HANDI	lot 6 balles sonores	1	
3	SC944	LOT DE 6 BALLONS AJOURÉS 21CM	1	
4	SC1087	LOT DE 12 MASQUES OCCULTANTS	1	
5	,390000-HANDI	LOT 6 PANIERS SPORT	1	
6	SL1228	Jeu de 13 Boules de Boccia	1	

KIT HANDI SPORT

Code Article	Désignation	Quantité
	Votre référence KIT SRV	
SC841	FEU TRICOLORE	2.00
2008305	Lot de 9 panneaux de signalisation	1.00
	plot à leser de sable 2.4 kg	
SC2224	Traffic panel - Attention rond point	3.00
D56	PIED MULTIFONCTION LESTE 3kg POUR JALON 25mm	5.00
D43:JAU	JALON 120cm MULTIFONCTION 25mm JAUNE	5.00
D37:JAU	JALON 160cm MULTIFONCTION 25mm JAUNE	5.00
F353	LOT 10 ROTULES JALON/JALON	2.00
F364	SET DE 40 PLOTS MULTI-MARKER ORIGINAL (10 JAUNES + 10 ROUGES + 10 BLANCS + 10 BLEUS)	2.00
D335	ROULEAU 20m JAUNE LANIERE	2.00
SC10000	Cône de signalisation 30 cm	2.00
SC654:JAU	CONE 18cm EXTRA SOUPLE DELIMITATION COULEURS JAUNE	4.00
SC654:ROU	CONE 18cm EXTRA SOUPLE DELIMITATION COULEURS ROUGE	8.00
U60	LIGNE BLEUE MARQUAGE AU SOL	10.00
U550	LIGNE JAUNE MARQUAGE AU SOL	10.00
U62	ANGLE BLEU MARQUAGE AU SOL	4.00
U554	ANGLE JAUNE MARQUAGE AU SOL	4.00
U137	SAC XXTRA-LONG 200cm	1.00
U363	SAC EQUIPMENT ROULETTES 250 L MASSIVE 100 x 50 x 50 cm	1.00

KIT UGSEL 2023 SRAV _

KIT UGSEL 2023 1 APQ _

KIT UGSEL 2023 HANDI SPORT _

KIT UGSEL 2023 2 APQ _

Guide tous à vélo 2023

Guide TAV 2023

Dans le cadre des projets d'animation « Ma maison la tienne aussi ! », l'UGSEL vous invite à participer à la semaine « Tous à vélo avec l'UGSEL » qui se déroulera du lundi 22 au dimanche 28 mai 2023.

Pour vous accompagner, vous trouverez en pièce jointe, le support pédagogique pour vivre une semaine à vélo avec vos élèves.

Les outils de communication et fiches techniques sont disponibles sur notre site à l'adresse suivante : https://www.ugsel.org/evenements/ma-maison-la-tienne-aussi-tav

Je reste bien entendu disponible et à l'écoute pour tout renseignement complémentaire relatif à cet envoi.

Bien cordialement

Hervé CARDONNA

Guide TAV 2023